

Hvor meget bliver vores faciliteter brugt?

Opgjort af Bestyrelsen på baggrund af vores bruger-data

Hver måned lægger vi de unikke brugertal op på hjemmesiden; dette gør vi hovedsagelig for, at foreningens medlemmer kan følge med i, hvor mange unikke brugere, der hver time bipper sig ind gennem én af de 3 porte.

Vi registrerer kun hver unikke bruger én gang, så selv om man bipper flere gange på en dag, så tæller besøget kun én gang. Vi kan ikke registrere længden af besøget, så derfor kan der selvfølgelig være lidt usikkerhed med tallene – nogen brugere bliver en hel time og andre går igen efter en halv time.

Der er en tendens i besøgs mønstret med:

- En lille peak omkring kl. 7.00 (morgenbaderne) med ca. 35 brugere pr. time
- Endnu et omkring kl. 10.00 med ca. 30 brugere pr. time
- Afmatning mellem 11.00-16.00 med ca. 20-25 brugere pr. time
- Ny peak kl. 16.00-18.00 med ca. 30 brugere pr. time
- Aftagende besøg frem lukning – efter kl. 22.00 er der sjældent mere end 4 brugere pr. time

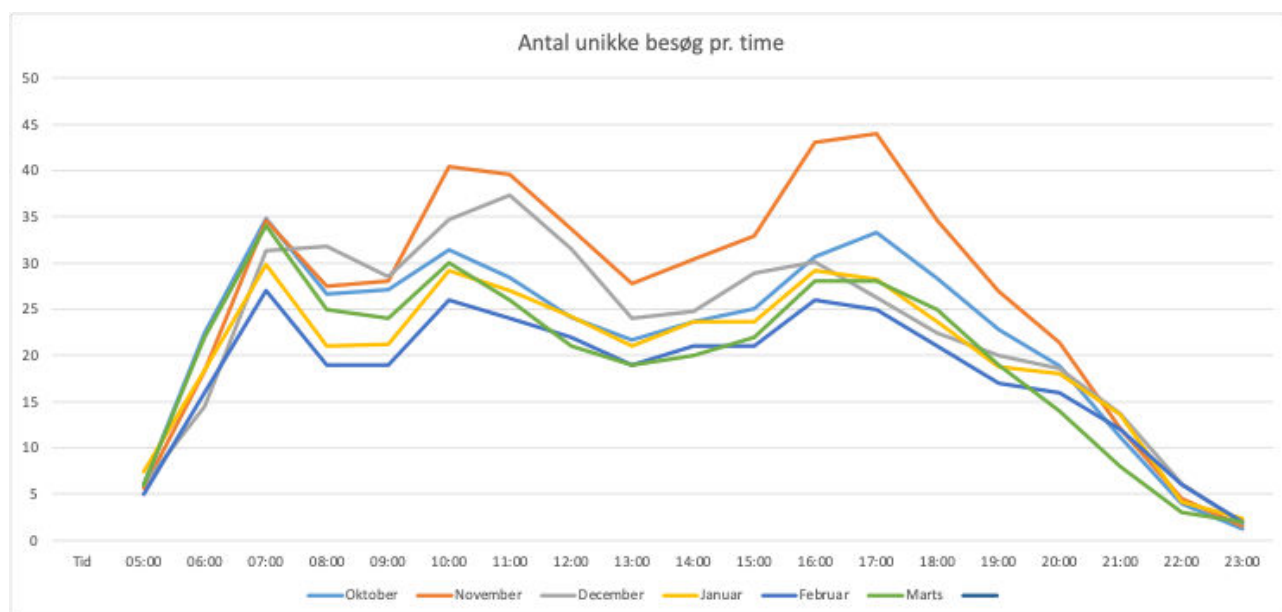

Generelt er vi dog gode til at fordele vores besøg hen over dagen – og især fra kl. 6.00 til kl. 20.00. I denne periode ligger det gennemsnitlige brugertal på ca. 25 unikke brugere pr. time

Af grafen ses også et mønster med, at der er flere besøgende først på sæsonen – inden det for alvor bliver koldt. Flest besøgende er der i november og færrest i februar (september tæller ikke med her, da sæsonen ikke var gået i gang endnu)

Der er en god spredning hen over ugens dage, men især fredag, lørdag og søndag er der marginalt flere besøgende. Og så selvfølgelig på de øvrige hverdage, hvor der bliver afholdt gus-arrangementer.

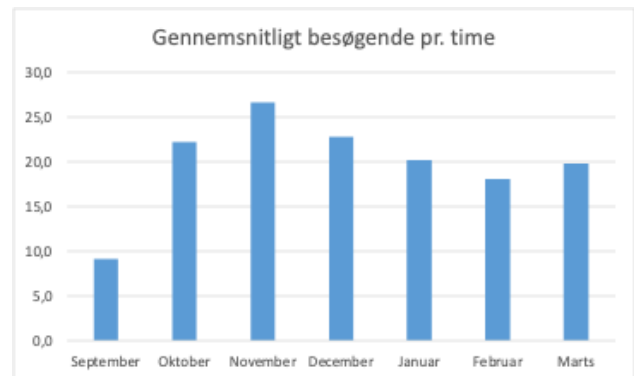

Der sker 1-2 gange pr. uge, at det specifikke besøgstal overstiger 65 unikke besøgende. Dette ses oftest i forbindelse med gus-arrangementer. (Vi bruger 65 som reference, da vi har indendørs omklædningsfaciliteter til 65 på en gang – forstået som, at alle da vi kunne få én krog at hænge deres tøj på)

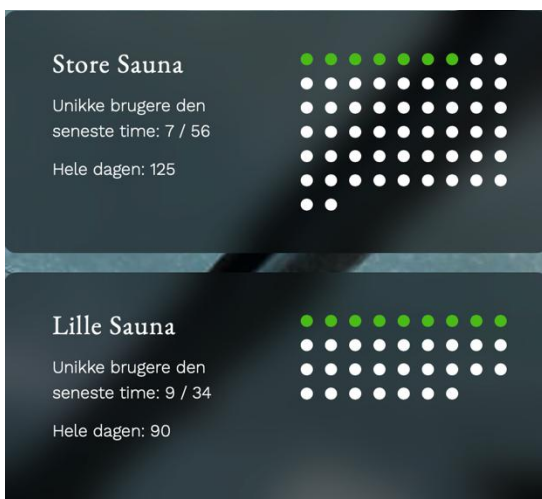

Husk i øvrigt, at man altid kan orientere sig om det aktuelle besøgstal i de to saunaer ved at gå ind på forsiden af vores hjemmeside:
<https://svanevinterbad.dk>